

Canon – Smartclient installatie

Volg deze stappen zorgvuldig om Canon Smartclient op jouw computer te installeren.

1 Aanmelden bij Windows

Bij het opstarten van Windows krijg je het rechtse scherm te zien:

1. Kies de optie: Zet een vinkje bij “De door mij gekozen identiteitsprovider onthouden.”

2. Klik op “Doorgaan met Stichting LVO” om verder te gaan.



2 Sluit het aanmeldscherm

Na een korte tijd en mogelijk meerdere aanmeldschermen, verschijnt het rechtse scherm. **Je mag dit scherm gewoon sluiten.**

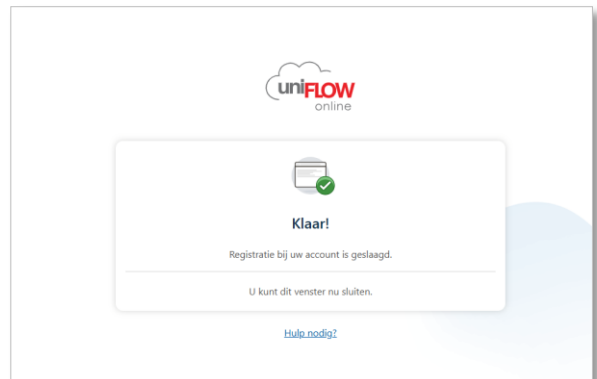

3 Starten voor afdrucken

Om er zeker van te zijn dat de printer goed werkt, is het belangrijk om deze laatste stap niet over te slaan:

Druk op de knop “Starten”. Als je dit niet doet, werkt het afdrucken niet!

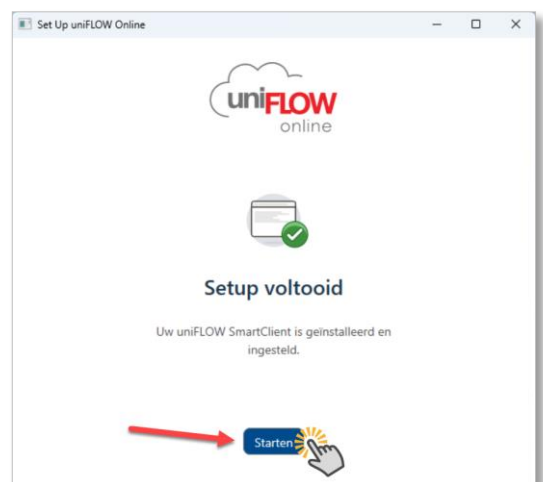

Tip: Controleer na deze stappen of je de printer kunt gebruiken door een testafdruk te maken. Als er iets niet werkt, herstart dan je computer en probeer opnieuw.